II ENCUENTRO

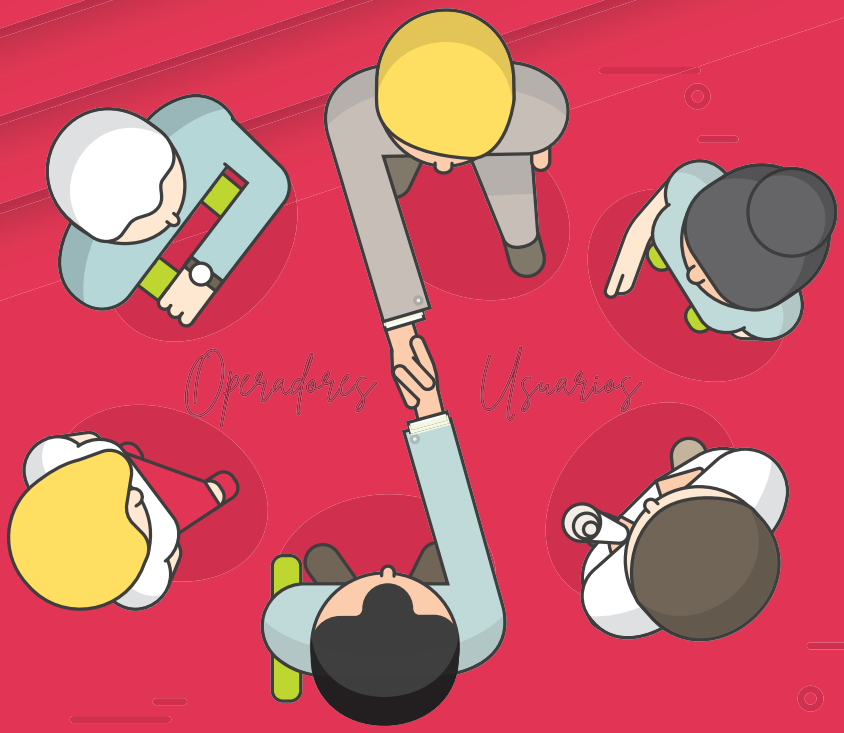

COMPROMETIDOS CON EL JUEGO

DÍA INTERNACIONAL DEL JUEGO RESPONSABLE

17 de FEBRERO

ORGANIZA/

www.fejar.org
www.juegoresponsable.eu

Juego Responsable

Federación Española de Jugadores de Azar Rehabilitados

Con motivo de la celebración del **DIA INTERNACIONAL DE JUEGO RESPONSABLE, la FEJAR organiza el II ENCUENTRO** entre los agentes implicados en esta actividad.

Después de 10 años de la legalización del Juego *online* en el Estado Español y las sucesivas modificaciones en las legislaciones del juego presencial, creemos interesante debatir el análisis que los operadores de juego (tanto público como privado, tanto *online* como *offline*) realizan sobre esta etapa ,las aportaciones realizadas a su operativa de juego, así como sus propuestas de futuro o reivindicaciones que cada uno de estos agentes realiza sobre dichos cambios y nuevas modalidades de juego.

También creemos interesante la postura del regulador y de otras entidades que velan por la calidad de la operativa de juego enmarcado dentro de una praxis de Juego Responsable y de medidas que minimicen los posibles efectos negativos de los juegos de azar.

Al final se pretende remarcar la importancia de que todos los agentes colaboremos en una práctica de ocio responsable y enfocada a una operativa que se ajuste a la modificación de juego, jugadores/as, legislación y educación para toda la sociedad.

Somos conocedores de los distintos intereses y opiniones que nos pueden separar, pero confiamos en la disponibilidad de conversar sobre lo que nos une.

En esta Jornada se realizarán distintas exposiciones que procedemos a detallar en el preprograma elaborado.

PRE-PROGRAMA

9:30 h. Inauguración.
D. Mikel Arana. Director General de Ordenación del Juego.
D. Máximo Enrique Gutiérrez. Presidente de FEJAR.

10:00 h. *10 años de legalización de Juego Online.*
Análisis y debate

11:00 h. *El juego presencial en estos 10 años.*
Análisis y debate

12:00 - 12:30 h. Coffee Break.

12:30 h. *El Juego Responsable.*
Análisis y debate

14:00 h. Comida opcional (Previa Reserva)

LUGAR

Hotel Ilunion Atrium.
C/ de Emilio Vargas, 3, 5
28043 Madrid

DÍA Y HORA

17 febrero 2023.
De 9:30 h. a 14 h.